



Programa Experto Internacional Universitario en Resiliencia y Coaching Profesional



QUÉ APORTAMOS

Nuestros profesores ponen al servicio de los futuros Coaches el conocimiento y las metodologías más novedosas para un aprendizaje experiencial acelerado.

Especialistas en Neurociencia, Psiquiatría, Comunicación y Desarrollo del Talento, hemos desarrollado una Metodología Propia que integra lo que entendemos resulta más útil para el conocimiento propio y el coaching de calidad (Inteligencias Múltiples, Neurociencia, Inteligencia Emocional, Programación Neurolingüística, Sistémica, Hipnosis Clínica, etc.), añadiendo valor e innovando con otros recursos, como el Método **KINEMOTION®**, desarrollado en Francia y pionero en España con Integrando Excelencia. Aprenderán recursos de **GRAFOLOGÍA** para facilitar procesos de coaching con un mayor calado. Profesionales relacionados con el mundo laboral y empresarial, pondrán a disposición de los alumnos los conocimientos prácticos necesarios para **UN EXCELENTE ACOMPAÑAMIENTO EN EL DESARROLLO PROFESIONAL Y DE CARRERA DE SUS CLIENTES FUTUROS**, adultos y adolescentes. Asimismo los propios alumnos experimentan en primera persona el poder transformador del coaching puesto que reciben un proceso completo durante el mismo.

Estos elementos hacen a nuestros Coaches diferenciarse y empezar su ejercicio profesional con ventajas competitivas importantes para el mercado. Además nuestra misión es que desde el comienzo, contribuyan a una mejora en la calidad del coaching impactando positivamente en la sociedad.



Programa Único y además con un Valor Añadido y Diferencial

CERTIFICACION PROFESIONAL INTERNACIONAL COMO COACH POR LA CERTIFICADORA INTERNACIONAL BUREAU VERITAS según reglamento particular para la certificación de Coaches.

Nuestro Programa es el único que ofrece esta posibilidad, lo que constituye un factor crítico de éxito, ya que permite ejercer la profesión sin necesidad de buscar clientes para nuevas prácticas y sin hacer un desembolso económico adicional potente para alcanzarla, ya que por otra parte, tener acreditación profesional es un **REQUERIMIENTO COMO GARANTÍA EN EL MERCADO.**

Acreditación universitaria: Nuestro programa tiene la certificación del Centro Universitario Villanueva, adscrito a la Universidad Complutense de Madrid.



ACREDITACIONES DEL PROGRAMA

Los alumnos obtienen 25 créditos del Centro Universitario Villanueva, adscrito a la Universidad Complutense de Madrid.

Programa reconocido por el Reglamento de Servicios Profesionales de Coaching para la CERTIFICACION DE COACH DE BUREAU VERITAS (Sujeto a cumplimiento de todos los requisitos de la CERTIFICACION)

Los Coaches certificados podrán hacer uso del logo de "certificación" de Bureau Veritas, conforme al manual de uso de marca.

Certificación del Programa por el Instituto Internacional para la Resiliencia y Desarrollo Emocional (IRYDE)

Acreditación Nivel I KINEMOTION©

Certificación Nivel I Grafología

Los alumnos reciben la formación práctica y teórica requerida para poderse presentar, si también lo desean, a las acreditaciones de la IAC, ICF y OCC



A QUIÉN VA DIRIGIDO Y BENEFICIOS

A quién va dirigido

- A quienes quieren desarrollar su potencial y crecer de forma acelerada y saludable.
- A profesionales del mundo de la empresa, de la docencia, y de la gestión y conocimiento de las personas, para mejorar su trabajo y -en su caso-, introducir el coaching interno.
- A personas que quieran ser profesionales del coaching para dedicarse a tiempo completo a esta actividad o bien a tiempo parcial compatibilizándola con la que ya realizan.

Beneficios

- Desarrollar las competencias y habilidades necesarias para el ejercicio de calidad del Coaching tanto en el ámbito profesional como en el personal.
- Desarrollar Coaches con la solidez y cualificación necesarias para hacer de esta profesión su medio de vida. Certificación Universitaria, de Bureau Veritas y del Instituto para la Resiliencia y Desarrollo Emocional (IRYDE) y Acreditación profesional.
- Familiarizarse con las diferentes metodologías y herramientas que se aplican en los procesos de Coaching de alta cualificación y conocer otras innovadoras y únicas que les hacen diferenciarse y ser más competitivos en el mercado (Kinemotion, Grafología, Desarrollo de carrera profesional).
- Experimentar por sí mismo el Coaching con un proceso personal para el cambio.

GUÍA ACADÉMICA

Constará de 406 horas. Distribuidas de la siguiente forma:

- Presenciales: 152 horas repartidas en 7 Módulos: 20 horas cada uno, y un Entrenamiento de Alto Impacto de 12 horas.
- E-learning: 142 horas.
- Prácticas de Coaching del Alumno: 24 horas.
- Proceso de Coaching Personal: 16/20 horas.
- Trabajo Personal: 68 horas.

CERTIFICADO POR	APORTAMOS
 <p>VILLANUEVA CENTRO UNIVERSITARIO UNIVERSIDAD COMPLUTENSE MADRID</p>	 <p>RIGOR</p>
 <p>VERITAS</p>	 <p>CALIDAD</p>
<p>IRY DE INSTITUTO PARA LA REGULACIÓN DE PROBLEMAS EMOCIONALES</p> 	 <p>PLAN DE ACCIÓN</p>

MÓDULOS

MÓDULOS	
I.	Resiliencia y Coaching.
II.	El Arte del Coaching.
III.	Gestión Emocional y Comunicación No Verbal. PNL. Detección de Niveles Neurológicos.
IV.	El Coaching Orientado al Desarrollo Profesional.
V.	Marketing y Marca Profesional. Establecerse y Ganar Dinero con el Coaching.
VI.	Kinemotion© 5 Polos para Ponerte en Marcha.
VII.	Herramientas integradas para volar con el Coaching.
VIII.	Entrenamiento de ALTO IMPACTO: Afrontando definitivamente el miedo. Creatividad y Desarrollo con toda su fuerza.



Módulos

FASE 0: ENTREVISTA PREVIA Y EXAMEN GRAFOLOGICO

FASE 1: CUERPO DEL COACHING

(EN ABIERTO) Módulo I: RESILIENCIA Y HERRAMIENTAS DE COACHING PARA LA DIRECCION

PRESENCIAL	PRESENCIAL		E-LEARNING
<ul style="list-style-type: none">• Neurociencia y desarrollo del talento humano• El cerebro y sus posibilidades.• Afrontamiento positivo del estrés• Neuromodulación del cerebro y modelación de los hábitos• La actitud y la emoción. Respuestas• Cualidades de la Resiliencia.• Habilidades estratégicas del Coaching• Cualidades específicas de un coach• Preguntas efectivas• Sesiones de Coaching inspiradoras y habilidades prácticas clave	<p>Fechas: MARZO 2014</p> <p>Horario:</p> <p>Viernes 16:30 h a 19:30 h.</p> <p>Sábado 08:30 h a 19:30 h.</p> <p>Domingo 08:30 h a 13:30 h.</p> <p>Duración: 20 horas</p>		<p>24HORAS</p>



Módulos

Módulo II: EL ARTE DEL COACHING

PRESENCIAL

- Proceso I de Coaching
- Competencias y características del coaching
- Asociaciones de coaching.
- El coaching como profesión
- Conceptos generales del coaching.
- Tipos de coaching.
- El proceso de coaching. Fases.
- Contexto
- GROW
- Metodología ICCA
- Objetivos Smart, CLEAR, PURE
- La pregunta Poderosa
- Distinciones y Juicios
- Proceso II de Coaching
- Constelaciones

PRESENCIAL

Fechas: ABRIL 2014

Horario:

Viernes 16:30 h a 19:30 h.

Sábado 08:30 h a 19:30 h.

Domingo 08:30 h a 13:30 h.

Duración: 20 horas

E-LEARNING

24HORAS



Módulos

FASE 2: EL CORAZÓN DEL COACHING

Módulo III: GESTIÓN EMOCIONAL Y COMUNICACIÓN NO VERBAL. PNL. DETECCIÓN DE NIVELES NEUROLÓGICOS.

PRESENCIAL	PRESENCIAL		E-LEARNING
<ul style="list-style-type: none">• Gestión emocional• El cerebro empático• Lenguaje no verbal. Kinesia• Barreras y obstáculos en la comunicación• Rapport y acompañamiento• Escucha activa• Principios de la PNL• Niveles Neurológicos (Pirámide R.Dilts).• Valores y Creencias• Herramientas prácticas para el coaching• Gestión del miedo• Creciendo en autoestima	<p>Fechas: MAYO 2014</p> <p>Horario:</p> <p>Viernes 16:30 h a 19:30 h.</p> <p>Sábado 08:30 h a 19:30 h.</p> <p>Domingo 08:30 h a 13:30 h.</p> <p>Duración: 20 horas</p>		<p>24HORAS</p>



Módulos

FASE 3: (EN ABIERTO) ACCIÓN DEL COACHING EN LA VIDA PROFESIONAL

Módulo IV: EL COACHING ORIENTADO AL DESARROLLO PROFESIONAL

PRESENCIAL

- Principios fundamentales del desarrollo profesional
- RRHH y Habilidades directivas
- Desarrollo profesional por competencias
- Plan de acción personal profesional por competencias
- Distinciones entre el coaching empresarial, ejecutivo y de equipos
- Uso de las herramientas de evaluación.

La Grafología:

- Qué es la Grafología y sus campos de aplicación.
- Los campos de personalidad que se reflejan en un escrito.
- La firma y la rúbrica.
- Como detectar campos de personalidad y competencias básicas.

PRESENCIAL

Fechas: MAYO 2014

Horario:

Viernes 16:30 h a 19:30 h.

Sábado 08:30 h a 19:30 h.

Domingo 08:30 h a 13:30 h.

Duración: 20 horas

Duración: 2 horas

E-LEARNING

24HORAS

EXAMEN ESCRITO Y PRÁCTICO DESPUÉS DE CADA MÓDULO - SUPERVISIÓN DE SESIONES (Sesión observada)



Módulos

Módulo V: MARKETING Y MARCA PROFESIONAL. ESTABLECERSE Y GANAR DINERO CON EL COACHING

PRESENCIAL	PRESENCIAL		E-LEARNING
<ul style="list-style-type: none">• Estrategia a medio y largo plazo. Marca Personal• Estrategia a corto plazo para conseguir cash ya.• Redacción de textos vendedores• Generación de sinergias y acuerdos comerciales	<p>Fechas: JULIO 2014</p> <p>Horario: EXAMEN EL VIERNES</p> <p>Viernes 16:30 h a 19:30 h.</p> <p>Sábado 08:30 h a 19:30 h.</p> <p>Domingo 08:30 h a 13:30 h.</p> <p>Duración: 14 horas</p>		<p>24HORAS</p>
<p>PRESENCIAL - ON LINE</p>			
<ul style="list-style-type: none">• Cómo vender tus servicios y especializarse: El Nicho de mercado			



Módulos

FASE 4: (EN ABIERTO) HERRAMIENTAS ÚNICAS PARA UN COACHING EXCELENTE

Módulo VI: © KINEMOTION. 5 POLOS PARA PONERTE EN MARCHA

PRESENCIAL

- El método Kinemotion
- Estructura del ciclo y sus etapas
- La rueda Kinemotion en 5 polos
- Objetivos personales

PRESENCIAL

Fechas: AGOSTO 2014

Horario:

Viernes 16:30 h a 19:30 h.

Sábado 08:30 h a 19:30 h.

Domingo 08:30 h a 13:30 h.

Duración: 20 horas



Módulos

(EN ABIERTO) Módulo VII: HERRAMIENTAS INTEGRADAS PARA VOLAR CON EL COACHING

PRESENCIAL	PRESENCIAL	PRESENCIAL - ON LINE	E-LEARNING
<ul style="list-style-type: none">• Herramientas Totem y Básicas para el Coach• Descodificando emociones. Encontrar y resolver programas limitantes• Coaching para la recolocación y para la reinención profesional• Coaching para la clarificación y planificación profesional de un adolescente• Recursos del Coaching Sistémico para abordar la Realidad• Uso de los Playmobil y otras herramientas potentes en una sesión de coaching	<p>Fechas: SEPTIEMBRE 2014</p> <p>Horario:</p> <p>Viernes 16:30 h a 19:30 h.</p> <p>Sábado 08:30 h a 19:30 h.</p> <p>Domingo 08:30 h a 13:30 h.</p> <p>Duración: 20 horas</p>	<p>Entrenador: Director del Programa</p> <p>Duración: 2 horas</p>	<p>24HORAS</p>

CIERRE DEL PROGRAMA Módulo VIII: ENTRENAMIENTO DE ALTO IMPACTO: AFRONTANDO DEFINITIVAMENTE EL MIEDO

PRESENCIAL	PRESENCIAL	PRESENCIAL - ON LINE	E-LEARNING
<ul style="list-style-type: none">• Creatividad y desarrollo con toda su fuerza• Vencer el miedo y las creencias limitantes	<p>Fechas: OCTUBRE 2014</p> <p>Horario: 08:30 a 19:30 h.</p>		



Inversión

INVERSIÓN

TARIFA GENERAL

INVERSIÓN MULTIMONEDA		
31.800.000 COP	16.400 \$	12.000 €

SITEMAS DE FINANCIACIÓN

INFORMACIÓN



info@teampraxiscoaching.com



Team Praxis Coaching

ANDREA BETANCOURT GARCÍA



Psicología. Universidad del Norte. Barranquilla, Colombia.

Master en Gestión y Dirección de Recursos Humanos. Escuela Europea de Dirección y Empresa (EUDE). Madrid, España.

Experto en Resiliencia y Coaching Profesional. Instituto para la Resiliencia y Desarrollo Emocional (IRYDE) adscrito a la Universidad Villanueva. Madrid, España.

Coach certificada por Bureau Veritas. Madrid, España.

Estudios de Inglés. Centro Cultural Colombo Americano, Barranquilla, Colombia.

Certificada en la prueba proyectiva de personalidad Wartegg. Telma de Moraes. Barranquilla, Colombia.

Intercambio académico. VIII semestre de Psicología. Universidad de Valencia, España.

VIII Congreso Latinoamericano de Psicoterapias Cognitivas. Universidad de la Sabana. Bogotá, Colombia.

I Congreso de Psicología del Consumidor y Consumo Responsable: En Búsqueda de un Consumo Ético y responsable. Barranquilla, Colombia.

Administración de Recursos Humanos. Sena Virtual. Barranquilla, Colombia.

Certificada como Líder Pastoral. Liderando Siglo XXI. Barranquilla, Colombia.

Trayectoria profesional: En la actualidad es miembro del equipo directivo de Team Praxis Coaching. Especialista en Coaching con PNL personal y de equipos.

Co-fundadora del equipo directivo de GrupalMind. Psicóloga y Consultora en procesos de Recursos Humanos en organizaciones.

Trabaja en la preparación y potencialización de competencias individuales y grupales en empresas dedicadas a las ventas.

Realiza Coaching personalizado a clientes.

Identificación y evaluación de competencias para la empresa ECOS en Barranquilla, Colombia.

Preparación de estudiantes universitarios próximos a salir al ámbito laboral. Fundación Universidad del Norte, Barranquilla, Colombia.

Formación de competencias a los colaboradores del Grupo Rocol S.A. Barranquilla, Colombia.

Conferencista de temas relacionados con clima laboral en empresas tales como Rocol, Schwind Latin y Lentech en Barranquilla, Colombia.

Asistente de Recursos Humanos en empresa de producción y distribución de productos para el hogar y medicamentos en Colombia ; Tecnoquímicas. Barranquilla.

Formadora de temas relacionados con bullying, autoestima, autoconcepto y percepción social a adolescentes entre 14 y 17 años de edad en la comunidad del Barrio El Pueblito, Barranquilla, Colombia.



Team Praxis Coaching

MARIE HÉLENE PASCUAL RODRIGUEZ



Licenciada en Filología Hispánica en la Universidad Michel de Montaigne. (Burdeos – Francia)

Licenciada en Filología Francesa en la Universitat de Lleida.

Executive Coach certificado por la Escuela CTI Augere de Barcelona Gestión Emocional en la Función directiva con Fran Ponti. (EADA)

Certificada en el programa de Crecimiento Personal “Quantum Leap”. (T. Harv Eker)

Master en la Escuela de Comercio EFCAD para directivos de la distribución en Soisson. (Paris)

Certificada “The Enlightened Warrior Training Camp”. (Malasia)

Trayectoria profesional: Consultora Estratégica de la Gestión del Talento Humano, formando parte del equipo Ejecutivo Directivo “Integrando Excelencia” (PNL - Coaching Empresarial de Equipos).

Miembro del Equipo de Expertos del instituto IRYDE. (Instituto Internacional para la Resiliencia)

Consultora de RRHH, en colaboración con RANDSTAD, en temas de asesoramiento en procesos de selección a través de dinámicas de grupos.

Directora del Departamento de Formación de grupo INTERMARCHÉ.

Más de quince años de experiencia como gerente y directora en diferentes organizaciones, llevando equipos de trabajo.

Conferenciante de Bel Horizonte Brasil. Tema: Superación y Metas en la empresa y el deporte.



Nuestro Equipo Docente

REYES RITE

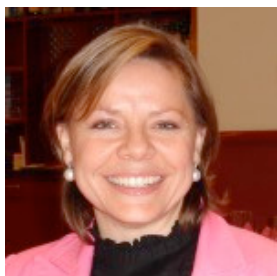

Licenciada en Filología Hispánica por la Universidad de Santiago de Compostela, ha realizado un MBA Executive por AEDE Business School. Máster en Coaching Personal, Empresarial y Ejecutivo. Máster en Programación Neurolingüística.

Es Coach Certificada por la IAC (International Association Coaching), la ICC (International Coaching Community) y Facilitadora autorizada por The International School of Coaching. Es Técnico

Superior en P.R. Laborales y Experta en Calidad y Medio Ambiente. Certificada en Coaching de Equipos por la ICC con J. O'Connor

Certificada y Acreditada como coach profesional por la OCC-I (organismo internacional independiente, certificador de coaches profesionales

Certificada Train The Trainer con Blair Singer de Peak Potentials Training (Vancouver Canada)

Instructora de Firewalking por Firewalking Institute of Research (Dallas Texas)

Certificación Internacional de Analista Profesional de Success Insights con Integrando Excelencia en CPBA y CPVA. Máxima Certificación Platino como Coach por Bureau Veritas (según Reglamento Particular de servicios de esta auditoría), además de profesora en múltiples Másters y cursos.

Trayectoria profesional: Empresaria, Emprendedora y Coach Ejecutivo y de Equipos. Actualmente es presidenta del Instituto Internacional para la Resiliencia y el Desarrollo Emocional (IRYDE) y Socia-Directora de Integrando Excelencia Consultoría Estratégica de Procesos de Gestión del Talento Humano. Directora del Programa de Dirección en Emprendimiento Social EmprendeHoy, creadora del Campus de la Ilusión y del Equipo Multidisciplinar para el Tratamiento en el Déficit de Aprendizaje y TDA/H.



Nuestro Equipo Docente

NATALIA LÓPEZ MORATALLA



Natalia es docente, investigadora y divulgadora científica. Licenciada en Ciencias Químicas y Doctora en Ciencias Biológicas es, Catedrática de Bioquímica y Biología Molecular por la Universidad de Valencia. Posee una trayectoria de más de cuarenta años de carrera docente en Bioquímica y participa en el Máster de Biociencias.

Su atención a problemas que exigen un estudio inter-disciplinar le ha llevado al conocimiento y enseñanza de otras disciplinas como la Biología teórica, -en especial el desarrollo embrionario, proceso evolutivo y génesis del hombre -; la Bioética; y las Neurociencias, en el origen del cerebro humano y las estrategias diferenciales del cerebro hombre-mujer. Ha sido durante diez años Vicerrectora de la Universidad de Navarra.

Trayectoria profesional: La investigación científica ha sido el eje de su vida desde que comenzara con la Tesis Doctoral en 1969. Los últimos dieciocho años ha centrado su atención en el área biomédica; concretamente en las terapias antitumorales basadas en la potenciación del sistema inmunitario natural contra la célula tumoral. En su intensa labor investigadora ha encontrado el pilar sobre el que versa una prolífica tarea divulgativa: Un centenar de publicaciones científicas internacionales en Bioquímica Mitocondrial y en Biología Molecular y Celular (1971-2008), más de ochenta publicaciones en el campo de la Bioética, Biología Teórica y Antropología (1987-2011); y es autora o co-autora de nueve libros de gran repercusión como “Los quince primeros días de una vida humana” o “La dinámica de la evolución humana. Más con menos” por citar algunos (2004-2009). Además, cuenta con innumerables publicaciones, entrevistas y participaciones en diferentes medios de comunicación, que le han convertido en un referente nacional e internacional en el campo de la biociencia.



Nuestro Equipo Docente

GUADALUPE ROJAS



Diplomado por la Escuela internacional de negocio (EM Normandie/Marketing-vente) en 2001, es formador certificado nivel 3 (grupo Demos) desde 2003. También está Certificado en el método Arc-en-Ciel (Disc – Success Insight) desde 2008 y como Coach en Coach'up Institut – neurociencias motivacionales desde 2010

Trayectoria profesional: Es Formador y socio de Humanitud formación y Connec'Sens (Madrid). Ha estado 3 años de Co-fundador y director de Lepetitjournal.com Madrid y también ha sido Formador y responsable de programas de formación (Montpellier / Dell SER).

Certificación Plata como Coach por Bureau Veritas (según Reglamento Particular de Servicios de esta Auditoría).

JULIEN SOIVE

Diplomado por la Escuela internacional de negocio (EM Normandie/Marketing-vente) en 2001, es formador certificado nivel 3 (grupo Demos) desde 2003. También está Certificado en el método Arc-en-Ciel (Disc – Success Insight) desde 2008 y como Coach en Coach'up Institut – neurociencias motivacionales desde 2010.

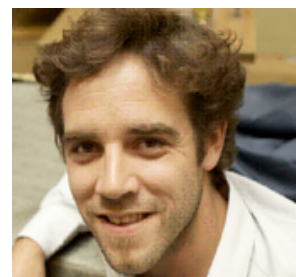

Trayectoria profesional: Es Formador y socio de Humanitud formación y Connec'Sens (Madrid). Ha estado 3 años de Co-fundador y director de Lepetitjournal.com Madrid y también ha sido Formador y responsable de programas de formación (Montpellier / Dell SER).

Certificación Plata como Coach por Bureau Veritas (según Reglamento Particular de Servicios de esta Auditoría).



Nuestro Equipo Docente

LORETO LAGUNA



Licenciada en Bachelor of Arts in Business Administration por la universidad de Coventry. Coach ejecutivo ontológico ACC certificado por ICF. Diplomada en Supervisión de Coaches por la Escuela Europea de Coaching. Ha recibido formaciones específicas en el campo del coaching y PNL y en la Comunicación No Violenta.

Trayectoria profesional: Coach ejecutivo con experiencia en coaching empresarial y personal. Formadora de equipos para empresas privadas en el área comercial de la mano de empresas especializadas en coaching y consultoría de formación (Nett, Coaching360). Actualmente colabora también como coach en CIVSEM (Fundación Pascual) para el programa de Desarrollo Personal y Orientación Profesional, y con IRYDE en la creación y coordinación de un gabinete familiar especializado en el tratamiento de dificultades del aprendizaje, con foco en el TDAH. Es técnico en Educación Infantil y participa en proyectos de coaching educativo. Previamente y durante más de 15 años ocupó puestos de responsabilidad en el mundo de la multinacional en el sector del gran consumo liderando primeras marcas y equipos multidisciplinares en departamentos de marketing y ventas en empresas como JTI y Allied Domecq entre otras.

Certificación Plata como Coach por Bureau Veritas (según Reglamento Particular de Servicios de esta Auditoría).

JULIEN MAUGEY

Es certificado en Co-active Coaching (CTI). Estudió en la Escuela de negocio de Montpellier (Francia) la especialización de Consultoría y anteriormente terminó la carrera de Gestión y Administración de empresas.



Trayectoria profesional: durante 2 años fue Coach & formador internacional de Mango y, anteriormente, fue Consultor y formador en estrategias de negocio y en optimización del comportamiento de equipo de Elan Formation, Conseil et Ingénierie. Actualmente es Formador y coach en el desarrollo de habilidades de Humanidad.

Certificación Plata como Coach por Bureau Veritas (según Reglamento Particular de Servicios de esta Auditoría).



Nuestro Equipo Docente

ELISA LÓPEZ



Licenciada en Pedagogía y Psicología Industrial por la Universidad Complutense de Madrid y Diplomada en la Sociedad Española de Grafología, ha realizado un Master, Gestión y Dirección de Empresas. Actualmente se encuentra realizando un Doctorado sobre “La utilización de la Grafología como herramienta en el proceso de comunicación de la anorexia y la bulimia nerviosas”.

Trayectoria profesional: Actualmente es consultora de Recursos Humanos, Coach y Grafóloga en Profesional Independiente y profesora de Selección de Personal en Centro de Estudios Garrigues. Anteriormente, fue Orientadora Laboral en Ayuntamiento de Villanueva de la Cañada, Directora de Recursos Humanos en Chello Multicanal y Consultora Senior en Hudson Talent Management.

Certificación Plata como Coach por Bureau Veritas (según Reglamento Particular de Servicios de esta Auditoría).

JAVIER GONZÁLEZ

Estudió biología por la Universidad Complutense y realizó un Master en Bio-tecnología y otro en Gestión Industrial EOI Madrid. En 1995 realizó los módulos de “Gestión de Inventario” y “MRP”. En 2003 recibió formación en “Coaching” por TIC The Institute of Coaching The Washington Quality Group y en 2005 un Curso de Adaptación Pedagógica.

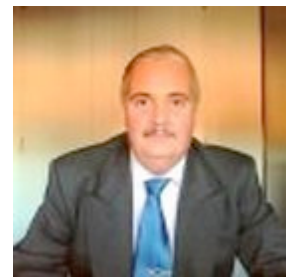

Trayectoria profesional: Emprendedor, profesional coach del Instituto Superior Magna Coaching S.L. Profesor homologado en la EOI (Escuela de Organización Industrial) para la prestación de servicios docentes en programas formativos de la Fundación EOI en las siguientes áreas: habilidades directivas, iniciativa emprendedora y gestión de la cadena de valor. También es profesor de ESO Y Bachillerato habilitado por la Consejería de Educación de la Comunidad de Madrid. Profesor en ASAJA (sindicato agrario), impartiendo cursos de informática dentro del programa de empleo del INEM.

Certificación Plata como Coach por Bureau Veritas (según Reglamento Particular de Servicios de esta Auditoría).



Nuestro Equipo Docente

CELIA PÉREZ



(Dallas) 2012.

Licenciada en Dirección y Administración de Empresas y ha realizado un Master Internacional en Coaching Experto (2009) impartido por el Instituto Europeo de Coaching. También ha realizado una Especialización en coaching sistémico Escuela de Constelaciones Sistemicas e IEC y es Instructora de Firewalking certificado por Firewalking Institute ÇOf Research And Education Flow Flower Mound

Trayectoria profesional: durante seis años ha sido Directora de Marketing y Ventas CLUB MELIÁ by Melia Hotels International. También ha cubierto los puestos de responsable de ventas, oficina y marketing de varias empresas.

Certificación Plata como Coach por Bureau Veritas (según Reglamento Particular de Servicios de esta Auditoría).

JOSÉ MANUEL FERNÁNDEZ

Estudió biología por la Universidad Complutense y realizó un Master en Bio-tecnología y otro en Gestión Industrial EOI Madrid. En 1995 realizó los módulos de "Gestión de Inventario" y "MRP". En 2003 recibió formación en "Coaching" por TIC The Institute of Coaching The Washington Quality Group y en 2005 un Curso de Adaptación Pedagógica.



Trayectoria profesional: Emprendedor, profesional coach del Instituto Superior Magna Coaching S.L. Profesor homologado en la EOI (Escuela de Organización Industrial) para la prestación de servicios docentes en programas formativos de la Fundación EOI en las siguientes áreas: habilidades directivas, iniciativa emprendedora y gestión de la cadena de valor. También es profesor de ESO Y Bachillerato habilitado por la Consejería de Educación de la Comunidad de Madrid. Profesor en ASAJA (sindicato agrario), impartiendo cursos de informática dentro del programa de empleo del INEM.

Certificación Plata como Coach por Bureau Veritas (según Reglamento Particular de Servicios de esta Auditoría).



Nuestro Equipo Docente

BORJA MILANS DEL BOSCH



Licenciado en Marketing y Gestión Empresarial por Crandon College y Bachelor of Science in Business Administration (Major in Marketing) por City University, Seattle (Washington, St). También está Diplomado en Constelaciones Organizacionales con Cecilio Regojo (Talent Manager). Ha realizado varios cursos de especialización en habilidades de coaching con Robert Dilts, Julio Olalla y Leonardo Wolk. Realizó el curso de Técnicas Avanzadas de Oratoria Profesional con ESIC.

Trayectoria profesional: Es socio fundador de Coaching360 (www.coaching360.es), consultora especializada en procesos de coaching ejecutivo. También es profesor del Programa Superior de Coaching Ejecutivo y Management del I.E. Business School y profesor de Valores, Alegría, Coraje, Compromiso, Motivación y Pensamiento Positivo en CIVSEM, perteneciente a la Fundación Tomás Pascual. Es profesor de coaching en el Máster de Dirección Inmobiliaria de la E.T.S. Arquitectura de la UPM.

Certificación Plata como Coach por Bureau Veritas (según Reglamento Particular de Servicios de esta Auditoría).

MARÍA MARTÍNEZ POVES

Licenciada en Derecho por la UAM. Certificación Internacional en Coaching Experto en coaching por el Instituto Europeo de Coaching. Diversos cursos y talleres de especialización en inteligencia emocional, coaching, resiliencia y habilidades de comunicación.



Trayectoria profesional: Coordinadora de programas de Coaching, PNL, inteligencia emocional y orientación profesional en el Ayuntamiento de las Rozas de Madrid. Coach de jóvenes en centros educativos de la zona noroeste de Madrid. Impartición de charlas Universidad Carlos III. Certificado de aptitud pedagógica. Coordinadora de equipos de más de 30 técnicos en programas de motivación y entrenamiento para el empleo, con más de 15 años de experiencia en este campo. Diseño y realización de talleres de gestión emocional para afrontar la adversidad.

Certificación Plata como Coach por Bureau Veritas (según Reglamento Particular de Servicios de esta Auditoría).



Nuestro Equipo Docente

LOLA DOBÓN



Doctora en filología literatura comparada inglesa-española.
Universidad de Virginia

Doctora en filosofía. Universidad de Salamanca

Profesora Contratada Doctora de Inglés en Periodismo,
Comunicación Audiovisual, Relaciones Públicas y Publicidad;
Lengua Española y Lengua aplicada a los Medios en
Comunicación. Facultad de Ciencias de la Comunicación. Máster

en Coaching Personal y Ejecutivo en la Escuela de Inteligencia y en la Universidad Camilo José Cela.

Trayectoria profesional: Ha sido profesora en Universidades Españolas y Extranjeras durante 23 años, como por ejemplo, la Universidad de Virginia, la Universidad de Salamanca, Universidad Complutense de Madrid, etc. Coordina el Máster en Imagen, Publicidad e Identidad Corporativa en la Universidad Camilo José Cela y el Máster Oficial de UCJC para profesores de ESNE. Facultad de Ciencias de la Comunicación. Actualmente en proceso de dirección de tesis doctorales. Coordinadora de Investigación y Aneca . Facultad de Ciencias Jurídicas y Económicas. Profesora en la Escuela de Negocios de Posgrado EAE de la Editorial Planeta. Escritora de varios libros y numerosos artículos de investigación. También ha trabajado en la Escuela de Protocolo como Profesora de Coaching.

JAVIER LUXOR

Es Ingeniero Técnico por la Universidad Politécnica de Madrid. Ha realizado un Master en Administración y Dirección de Empresas (MBA Executive) por la Universidad Politécnica de Madrid y otro en Locución de Radio y TV por la Universidad Camilo José Cela. Ha sido instructor de Firewalking por el Firewalking Institute of Research (Texas, USA) y miembro de la International Brotherhood of Magicians (IBM). Tiene un certificado como Hipnotista de Escenario por el Stage Hypnosis Center (Arizona-USA).



Trayectoria profesional: Emprendedor, fundador y CEO de Infotainer. Experto en ventas y marketing, trabajó en diferentes puestos dirigiendo equipos de ventas para empresas multinacionales del sector industrial (Técnicas Reunidas, Empresarios Agrupados, Compair Iberia y Atlas Copco). En la actualidad es mago, mentalista y pre-sentador profesional dedicado al mundo del espectáculo corporativo. Empresario dedicado al marketing ferial, escritor y conferenciante que, durante su larga trayectoria profesional, ha trabajado y actuado para las principales empresas del país.